Ok il conferimento è giusto!

SEGUI IL **CALENDARIO** PER IL CORRETTO CONFERIMENTO.
SOLO COSÌ SI PUÒ DAVVERO FARE LA DIFFERENZA!

Utenze Domestiche
Calendario di Conferimento - **AREA 1**

BUONE E SEMPLICI PRATICHE DI CONFERIMENTO

1

Il vetro è una risorsa preziosa: battetevi per recuperarlo!
Fate attenzione a **non mettere nel contenitore del vetro bicchieri e oggetti di cristallo, stoviglie in ceramica, porcellana, pyrex e lampadine.** Inserire tali materiali può vanificare i vostri sforzi perché rovina la raccolta del vetro.

2

Salvaguardate l'ambiente, facilitate il lavoro dell'igiene urbana della nostra città rispettando il calendario dei conferimenti della raccolta.
Riducete sempre, se possibile, **il volume degli imballaggi**: schiacciate le lattine e le bottiglie di plastica richiudendole poi con il tappo, appiattite carta e cartone. Facendo questo, renderete più efficace il servizio di raccolta differenziata.

3

Fissate un obiettivo prezioso per voi e per l'ambiente: **dite NO dalla plastica monouso**. Per quella di cui non potete farne a meno, differenziatela sempre con cura.
Separate correttamente gli imballaggi in base al materiale di cui sono fatti e conferiteli secondo le regole del calendario vigente.

4

Raccogliete correttamente l'umido, prima ancora, evitate gli sprechi e, se possibile, **riutilizzate gli avanzi**.

5

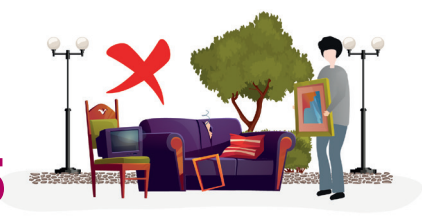

Qualunque modalità voi scegliate per liberarvi dei vostri **"rifiuti extra-large"**, ricordate che **abbandonarli sul piano stradale,** fuori calendario, **è sintomo di scarso senso civico e danneggia l'ambiente**.

6

RAEE e pile costituiscono un potenziale pericolo per la nostra salute a causa dei loro componenti di elevata tossicità. **Conferiteli sempre nel modo giusto!**

7

Prima di recarvi al Centro di Raccolta, **consultate gli orari di apertura** e tutte le tipologie conferibili sul **sito del comune di Cava de'Tirreni** nella sezione *"Raccolta differenziata"* e sul **sito di Metellia Servizi** nella sezione *"Igiene Ambientale"*. Così sarete sicuri di portare la cosa giusta nel posto giusto al momento giusto.

8

Dividete, quando è possibile, gli imballaggi composti da più materiali, ad esempio i contenitori di plastica delle merendine dalla vaschetta di cartone oppure i barattoli di vetro dal tappo di metallo. Se fate questo, limiterete le impurità e permetterete di riciclare più materiale.

9

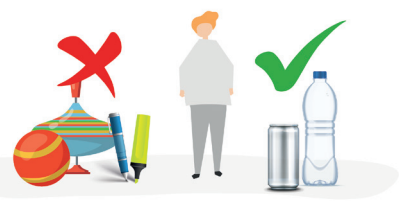

Conferite **nella plastica** tutte le tipologie di imballaggi.
Fate attenzione a **non introdurre** altri oggetti, anche se di plastica, come **giocattoli, vasi, piccoli elettrodomestici, articoli di cancelleria e da ufficio.**

10

Fate tutte le scelte giuste per ridurre i rifiuti non differenziabili!
Ricordate che se avete imballaggi in legno potete portarli nel **Centro di Raccolta.**
Cassette per la frutta e per il vino, piccole cassette per i formaggi, contenitori di legno, sono tutti imballaggi che possono essere riciclati.

11

Un tempo la carta si ricavava solo dalla cellulosa e quindi dal legno. Oggi per produrre carta serve altra carta.
La carta sporca (di cibo, di terra, di sostanze velenose come solventi o vernici), **i fazzoletti usati, la carta oleata e gli scontrini** non vanno nel contenitore della carta, ma nell'**indifferenziato**.

12

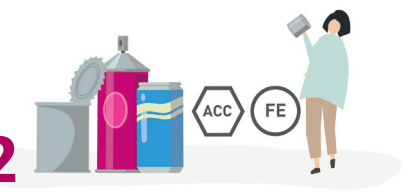

Riconosci e conferisci correttamente gli imballaggi in acciaio, solitamente riportano le sigle **FE** o **ACC.** Le trovi su barattoli per conserve, scatolette del tonno, lattine e bombolette, fustini e secchielli, tappi corona e chiusure di vario tipo per bottiglie e vasetti.

Utenze Domestiche

Zona di Conferimento AREA 1

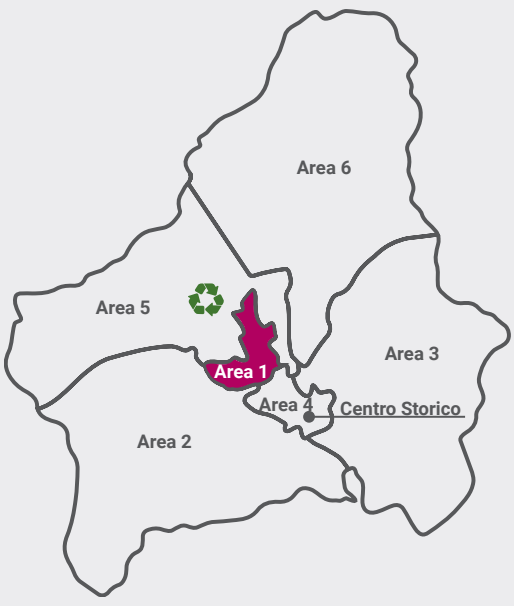

Nell'Area 1 la raccolta è effettuata presso il numero civico e racchiude le seguenti strade:

- Corso Giovanni Palatucci
- Viale Guglielmo Marconi
- Viale Riccardo Romano
- Corso Giuseppe Mazzini
- Via Guido Guarino
- Via Casa Apicella
- Largo Vincenzo Mascolo
- Via Vittorio Veneto
- Viale degli Aceri
- Via Alcide De Gasperi
- Via Guerritore
- Via Arena
- Via A. R. Di Mauro
- Via E. Talamo
- Traversa E. Talamo
- Via Matteo Della Corte
- Via Tommaso Gaudiosi
- Via Vincenzo Virno
- Via Pietro De Ciccio
- Via Clemente Tafuri
- Via A. Gramsci
- Via Ernesto Di Marino
- Via Gian Battista Castaldo
- Via Martiri della Resistenza
- Via Papa Giovanni XXIII
- Via Gen. Sabato Martelli Castaldi
- Via G. Gentile
- Via Martiri della Libertà
- Via dello Scirè
- Via Emilio Risi
- Via Gioacchino Gigantino
- Via Gino Palumbo
- Via Giovanni Canali
- Via Umberto Mandoli
- Traversa Umberto Mandoli
- Via Armando Lamberti
- Via Gaetano Filangieri
- Via Settimia Spizzichino

CENTRO DI RACCOLTA ISOLA ECOLOGICA
via U. Foscolo

ORARI:
Lun - Mar - Gio - Ven
dalle **8.30** alle **12.30**

Mer - Ven - Sab
dalle **14.00** alle **18.00**

Metellia Servizi srl
Viale G. Marconi, 52 - 84013 Cava de' Tirreni (Sa)
Tel. 089 4456112
info@metelliaservizi.it

www.metelliaservizi.it **Metellia Servizi**

Numero Verde CHIAMAMBIENTE **840000310**
Attivo dal Lunedì al Venerdì, dalle 15 alle 18

Utenze Domestiche
Calendario di Conferimento - AREA 1

	LUN	MAR	MER	GIO	VEN	SAB	DOM
CARTA E CARTONE				✔ dalle 20 alle 4 del giorno successivo			
FRAZIONE ORGANICA UMIDA		✔ dalle 20 alle 4 del giorno successivo		✔ dalle 20 alle 4 del giorno successivo			✔ dalle 20 alle 4 del giorno successivo
FRAZIONE MULTIMATERIALE	✔ dalle 20 alle 4 del giorno successivo						
FRAZIONE INDIFFERENZIATA			✔ dalle 20 alle 4 del giorno successivo				✔ dalle 20 alle 4 del giorno successivo

TRATTIENI I RIFIUTI IN CASA E CONFERISCILI SOLO NEI GIORNI E NEGLI ORARI DEL PRESENTE CALENDARIO IN SACCHI TRASPARENTI BEN CHIUSI

CARTA E CARTONE

✔ Cosa conferire
Imballaggi in cartone ondulato e cartoncino, tetrapak, contenitori per pizza puliti, sacchetti di carta (es. pane, ortofrutta, farina, zucchero, ecc.), giornali, riviste, fumetti, stampa commerciale, fogli di carta di ogni dimensione, fascette di cartoncino, parti in carta o cartoncino di confezioni come conserve, scatole delle scarpe, tutte le confezioni in cartoncino di prodotti per l'igiene della casa e della persona, scatole dei medicinali senza farmaci.

✖ Cosa NON conferire
Scontrini, carta oleata, plastificata, da forno, fazzoletti di carta usati, imballaggi di cartone con residui di cibo o terra o sporchi di sostanze chimiche.

COME CONFERIRE
La carta in sacchetti di carta (no sacchi di plastica o bioplastica) o scatole di cartone; i cartoni da imballaggio piegati e legati, davanti al proprio civico sul piano stradale.

FRAZIONE ORGANICA UMIDA

✔ Cosa conferire
Scarti di cucina vegetali e animali, gusci d'uovo, di cozze, di vongole e simili, fondi di caffè e tè, tovaglioli di carta sporchi di cibo, foglie, fiori secchi, piccoli scarti di potatura, tappi di sughero, bicchieri, piatti e posate compostabili, imballaggi in plastica biodegradabile e compostabili con i marchi di compostabilità (sul singolo oggetto o sulla confezione).

✖ Cosa NON conferire
Lettiere sintetiche di animali, assorbenti e grandi scarti di potatura, gomme da masticare, mozziconi di sigari o sigarette, polvere da spazzamento, olio vegetale esausto.

COME CONFERIRE
In sacchi compostabili o biodegradabili (no sacco di plastica) nel bidoncino marrone collocato nelle strade facenti parte dell'Area 1.

FRAZIONE MULTIMATERIALE

✔ Cosa conferire
Bottiglie di plastica, vasetti per alimenti e yogurt, polistirolo (in pezzi piccoli e in piccole quantità), flaconi di prodotti per la casa e igiene personale, buste e sacchetti per alimenti, vaschette per carne e pesce, tubetti vuoti in plastica e alluminio, blister, lattine, bombolette spray (vuote), banda stagnata, scatolette in acciaio e alluminio, tappi e coperchi, vaschette, piatti e vassoi in alluminio, piccoli pezzi di ferro.

✖ Cosa NON conferire
Oggetti in plastica di grandi dimensioni (bacinelle e secchi), giocattoli, elettrodomestici e loro parti, contenitori di colla, smalti e vernici, oggetti di gomma, tubi in plastica e/o gomma, cavi e elementi di impianti elettrici, pellicole.

COME CONFERIRE
In sacchi davanti al proprio civico sul piano stradale.

VETRO

✔ Cosa conferire
Bottiglie, contenitori per alimenti, vasetti, bottigliette e flaconi. Gli oggetti devono essere vuoti e senza tappi di qualsiasi tipo (metallo, plastica, sughero).

✖ Cosa NON conferire
Oggetti di cristallo (lampadari, centrotavola), bicchieri di vetro, specchi, oggetti in ceramica e porcellana, contenitori in vetroceramica (pyrex, ecc.), lampadine, vetri di finestre, finestrini di auto, vetri di fari e fanali, tubi al neon, contenitori in vetro di farmaci.

COME CONFERIRE
Nelle apposite campane stradali di colore verde e nei contenitori carrellati di colore verde. Depositare solo vetro, no sacchi di carta, di plastica o bioplastica.

RIFIUTI INGOMBRANTI (TAGLIA XXL)

✔ Cosa conferire
RAEE (Rifiuti da Apparecchiature Elettriche ed Elettroniche), divani, sedie, infissi (solo il telaio) mobili, reti e strutture di letti, materassi, giocattoli, biciclette, stenditoio, grandi vasi in materiale plastico, elementi di arredo bagno.

✖ Cosa NON conferire
Scarti di materiali edili, bombole del gas, pannelli fotovoltaici.

COME CONFERIRE
Per ingombranti e RAEE di grandi dimensioni (frigorifero, lavatrice ecc.) è possibile effettuare il conferimento:

- su sede stradale, previo appuntamento per il ritiro, telefonando **al numero verde Chiamambiente 840 000 310** (dal LUNEDÌ al VENERDÌ dalle 15:00 alle 18:00);
- al **Centro di Raccolta - Isola Ecologica**.

PICCOLI RAEE (TAGLIA S)

✔ Cosa conferire
Piccoli elettrodomestici per la cucina, per la pulizia della casa e la cura della persona, come ad esempio: frullatori, rasoi elettrici, asciugacapelli, calcolatrici, orologi digitali, fotocamere e videocamere, telefoni, cellulari, tablet, caricabatterie, navigatori, radio, lettori CD ed MP3, accessori per computer e videogiochi, modem e decoder, telecomandi, lampade, lampadine e altre sorgenti luminose anche di nuova generazione, giocattoli alimentati a pile o batterie.

✖ Cosa NON conferire
Elettrodomestici di grandi dimensioni, televisori, computer fissi, impianti stereo che vanno conferiti al **Centro di Raccolta Isola Ecologica**.

COME CONFERIRE
È possibile effettuare il conferimento:

- al **Centro di Raccolta - Isola Ecologica;**
- negli appositi **Smartbin**, posizionati all'interno del **Municipio**, in V.le G. Marconi, 52 presso la sede di **Metellia Servizi** e all'interno del **Centro Commerciale Cavese**;
- nei contenitori rossi presso i punti vendita di AEE (Apparecchiature Elettriche ed Elettroniche).

RACCOLTA TESSILI

✔ Cosa conferire
Indumenti usati, accessori, lenzuola, coperte, asciugamani, tende, tovaglie e tutto ciò che è realizzato in tessuto. Accessori in cuoio e pelle.

✖ Cosa NON conferire
Tessuti sporchi, scarti di produzione.

COME CONFERIRE
Con sacchi ben chiusi al **Centro di Raccolta - Isola Ecologica** oppure nei contenitori stradali gialli.

PILE E BATTERIE ESAUSTE

✔ Cosa conferire
Pile a stilo, pile rettangolari, torce, pile a bottone, batterie a litio dei cellulari.

COME CONFERIRE
È possibile effettuare il conferimento:

- al **Centro di Raccolta - Isola Ecologica**;
- negli appositi **Smartbin**, posizionati all'interno del **Municipio**, in V.le G.Marconi, 52 presso la sede di **Metellia Servizi** e all'interno **Centro Commerciale** Cavese;
- nei contenitori appositi presso i punti vendita di AEE (Apparecchiature Elettriche ed Elettroniche).

FRAZIONE INDIFFERENZIATA

✔ Cosa conferire
Pannolini e pannoloni, assorbenti, oggetti in ceramica e porcellana, calze di nylon, stracci non riciclabili, mozziconi di sigarette, polveri e sacchetto dell'aspirapolvere, cassette audio, dvd, rasoi, spazzole, carta plastificata e da forno, cerotti, gomme da masticare, scontrini, oggetti in legno trattato, CD, DVD, videocassette compresi i contenitori esterni, lastre fotografiche.

✖ Cosa NON conferire
Qualsiasi oggetto fatto di materiale riciclabile come ad esempio: carta, cartone e cartoncino, plastica, acciaio, alluminio, organico, vetro, tessili, RAEE, farmaci, pile, olio vegetale.

COME CONFERIRE
In sacchi davanti al proprio civico sul piano stradale.

OLIO VEGETALE ESAUSTO

✔ Cosa conferire
Olio di frittura o di conservazione di cibi in scatola, oli vegetali scaduti.

COME CONFERIRE
Raccogliere l'olio raffreddato all'interno di una tanica o in una bottiglia a perdere e poi conferirla presso il **Centro di Raccolta - Isola Ecologica**.

MEDICINALI SCADUTI

✔ Cosa conferire
Farmaci scaduti privati di foglietti illustrativi e imballaggi esterni.

COME CONFERIRE
Con sacchetto a svuotamento negli appositi contenitori presso farmacie e parafarmacie e al **Centro di Raccolta - Isola Ecologica**.