



AUTOMEZZI E VASCHE NON IN USO



Automezzi

BV088FX

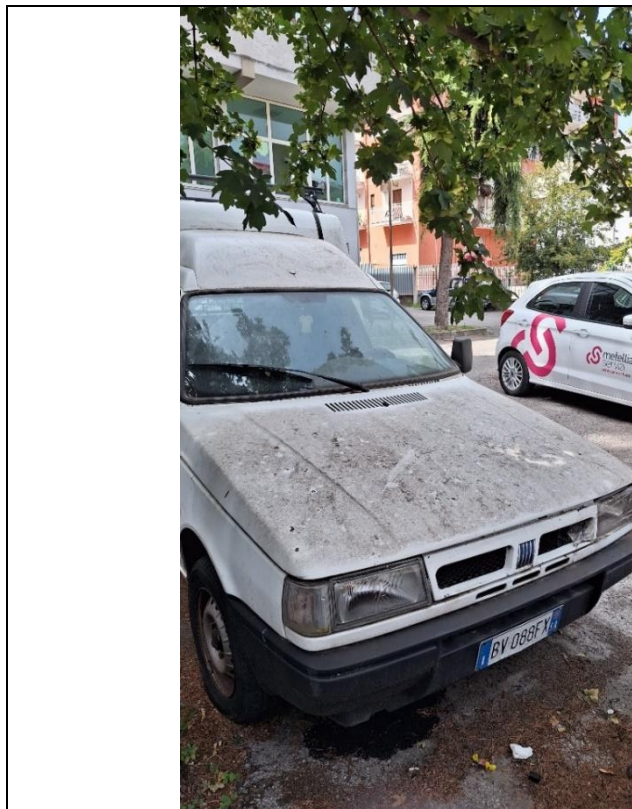

Fiorino sprovvisto di motore



		REPUBBLICA ITALIANA		1
Ministero delle Infrastrutture e dei Trasporti DIPARTIMENTO PER I TRASPORTI, LA NAVIGAZIONE, GLI AFFARI GENERALI ED IL PERSONALE				
CARTA DI CIRCOLAZIONE CR 0405426				
<small>Permessi de circulacion, Ouedditi e regjistri, Regjistrimjet, Zulwazorgscheitungen, Regjistracinskaziska, Adbra evokajpajot, Итмомонтно Етпмонт, Регистрацио, Certificat d'immatriculacion, Regjistracij spjelbe registracije, motoprijaz, Regjistracjoni, Certifikat na Regjistracjoni, Konstatimjet, d'ovoz, Regjistracija, Certificate de matricula, Ouedditi e regjistri, Permissio de circulacion, Regjistracjoni, Regjistracijbehtia, Permissio de circula.</small>				
N° A001417SA16		(A) DJ449NX		
(B) 23.05.2007				
(C.2.1) METELLIA SERVIZI S.R.L. SOCIETA' UNIPERSONALE SRL				
(C.2.3) VIALE GUGLIELMO MARCONI 52 CAVA DE' TIRRENI (SA) (03734100658)				

N° A001417SA16		(A) DJ449NX		2
(D.1) NISSAN MOTOR IBERICA F24.35.130/1				
(D.2)				
(D.3) CABSTAR 35.13				
(E) VWASHFF2471012411				
(F.1)				
(F.2) 3500 (F.3) 7000 (G)				
(I) 19.01.2016				
(J) N1				
(J.1) AUTOVEICOLO PER TRASPORTO SPECIFICO -USO DI TERZI				
(J.2) Z0 (VEDERE ANNOTAZIONI)				
(K) NAN6253EST003				
(L) 2 (N.1) (N.2)				
(N.3) (N.4) (N.5)				
(O.1) 3500 (O.2)				
(P.1) 2488,00 (P.2) 096,00 (P.3) GASOL				
(P.5) YD25				
(Q) (S.1) 3 (S.2)				
(U.1) (U.2)				
(V.1) (V.2)				
(V.3) 0,3600 (V.5) 0,0280				
(V.6) 1,50 (V.7) 266,0				
(V.9) 2003/76/CE-B				
				IMPOSTA DI BOLLO ASSOLTA IN MODO VIRTUALE

N° A001417SA16		(A) DJ449NX		3
MARCA OPERATIVA DUPLICATO 99/SA/999999 CERTIFICATO DI APPROVAZIONE. DATA 11.05.2007 (06CB028525) LUNGHEZZA 4,802 M LARGHEZZA 1,820 M RAPPORTO POTENZA/TARA = 37,721 KW/T PORTATA 955 KG PNEUMATICI: 195/70 R15C 103/101N ANT. S POST. D REVISIONE EFFETTUATA CON ESITO *REGOLARE*. DATA 29.06.2015 (SAJ70BMT0H) VASCA RIBALTABILE POSTERIORE CON VOL TABIDONE IDRAULICO PER TRASPORTO RSU TIPO AP/VRSU MATR.0895 A CURA OFF.PI LLA DI S.CROCE DI MAGLIANO(CB)-V.P. ART 75 CDS. M.O. N. 06CB028525 DEL 11.05.2007 RISPETTA DIRETTIVA CEE 2003/76/CE-B (EURO 4) RAPP. TRASM. IN ALTERNATIVA:1/3,412 -CONSUMO IN LITRI / 100 KM PERCORSO URBANO 11,80; EXTRAURBANO 09,00; COMBINATO 10,10. MASSE MAX AMMESSE-ASSE ANT.KG. 01750 ASSE POST.KG. 02200 MASSA MASSIMA TOTALE DELLE COMBINA- ZIONI VEICOLO+RIMORCHIO = KG 07000.				

N° A001417SA16		(A) DJ449NX		4

DT837HB

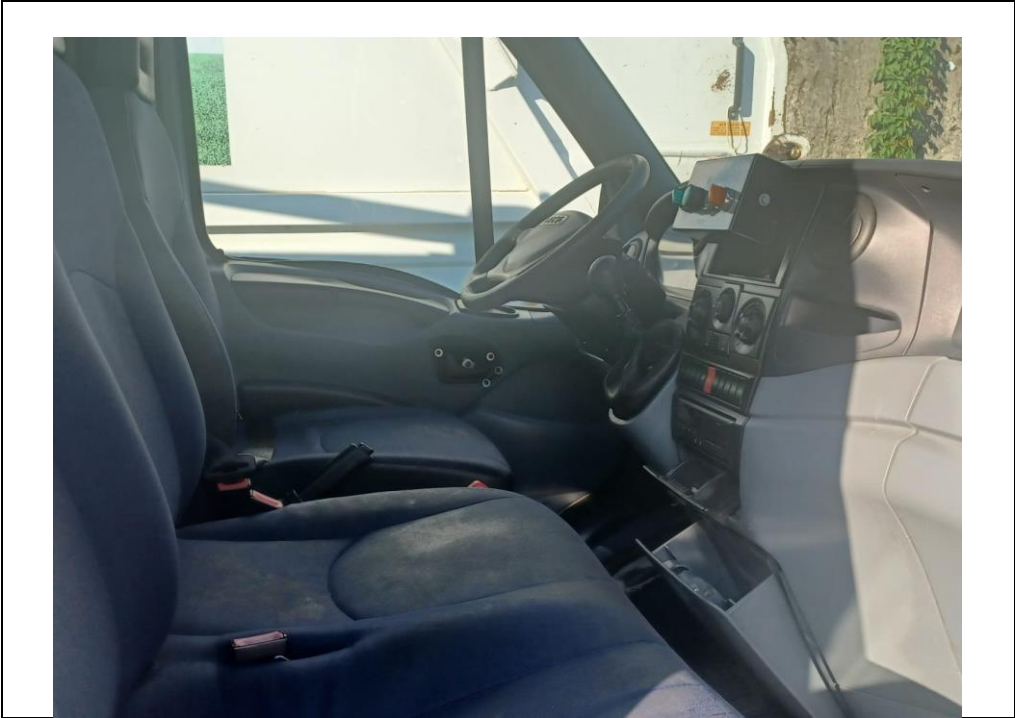



Mod. MC 820 F REPUBBLICA ITALIANA Ministero delle Infrastrutture e dei Trasporti DIPARTIMENTO PER I TRASPORTI, LA NAVIGAZIONE, GLI AFFARI GENERALI ED IL PERSONALE		1
N° A027803SA15 (A) DT837HB		2
CARTA DI CIRCOLAZIONE CQ 0338165 <small>Per informazioni: Direzione Provinciale dell'Automobilismo, Ufficio Circolazione. Per informazioni: Direzione Provinciale dell'Automobilismo, Ufficio Circolazione. Per informazioni: Direzione Provinciale dell'Automobilismo, Ufficio Circolazione.</small>		
(B) 30.12.2008		(D.1) IVECO 50/E4 (D.2) (D.3) (E) ZCFC50A2005718120 (F.1) (F.2) 5200 (F.3) (G) (I) 05.11.2015 (J) N2 (J.1) AUTOVEICOLO PER TRASPORTO SPECIFICO -USO DI TERZI (J.2) FS (FURGONE ATTEZZATO PER TRASPORTO RIFIUTI SOLIDI) (K) NAN6200C
(C.2.1) METELLIA SERVIZI S.R.L. SOCIETA' UNIPERSONALE SRL (C.2.3) VIALE GUGLIELMO MARCONI 52 CAVA DE' TIRRENI (SA) (03734100658)		(L) 2 (N.1) (N.2) (N.3) (N.4) (N.5) (O.1) (O.2) (P.1) 2998,00 (P.2)107,00 (P.3)GASOL (P.5) FICE0481P*A (Q) (S.1) 3 (S.2) (U.1) 81 (U.2) 2625 (V.1) (V.2) (V.3) 0,3200 (V.5) 0,0310 (V.6) 1,10 (V.7) 285,2 (V.9) 2003/76/CE-B
		IMPOSTA DI BOLLO ASSOLTA IN MODO VIRTUALE

N° A027803SA15 (A) DT837HB		3
MARCA OPERATIVA DUPLICATO 99/SA/9999999 CERTIFICATO DI APPROVAZIONE. DATA 27.11.2008 (03SV330027) LUNGHEZZA 6,053 M LARGHEZZA 2,000 M PORTATA 1150 KG PNEUMATICI: 195/75 R16C(107/105R)S-D REVISIONE EFFETTUATA CON ESITO *REGOLARE*. DATA 05.03.2015 (SA0001DCR3L) ATTREZZATURA PARID N.0041/00448 FUR GONE FISSO CON COMPATTATORE ED ESPUL SORE A CARICAMENTO POST.E VOLTACONTE NITORI. M.O. N. 03SV330027 DEL 27.11.2008 RISPETTA DIRETTIVA CEE 2003/76/CE-B (EURO 4) MASSE MAX AMMESSE-ASSE ANT.KG. 01900 ASSE POST.KG. 03700 L'AUTOTELAIO E' PRODOTTO NEI SEGUENTI INTERASSI: 3000,3450,3750,3950,4350, 4750 MM OPPURE POSTI ANT./TOT.= 2/2 PER SCARICO ENTRO SAGOMA VEICOLO, LATER. SX E DX		

N° A027803SA15 (A) DT837HB		4
(Empty section)		

AG. 1861



		REPUBBLICA ITALIANA Ministero delle Infrastrutture e dei Trasporti DIPARTIMENTO PER I TRASPORTI, LA NAVIGAZIONE, GLI AFFARI GENERALI ED IL PERSONALE	1
CARTA DI CIRCOLAZIONE <small>Permit to circulate. Osvoboda o registace. Registrierkarte. Zulassungsbcheinigung. Registrationskarte. Carte de circulation. Циркуляционный документ. Registrocertificat. Certificate d'immatriculation. Registratsionnyy spetsialnyy. Registrocertificat. Registrocertificat. Certificate de Registratsion. Kennzeichnungs. Dowski Rejestracyjny. Certificate de matricole. Di vizitacione e vizitacione. Permisso de circulacion. Registrocertificat. Registratsionnyy spetsialnyy.</small>		CQ 0338169	
N° A027807SA15		(A) DV089DG	
(B) 16.01.2009			
(C.2.1) METELLIA SERVIZI S.R.L. SOCIETA' UNIPERSONALE SRL			
(C.2.3) VIALE GUGLIELMO MARCONI 52 CAVA DE' TIRRENI (SA) (03734100658)			

N° A027807SA15		(A) DV089DG	2
(D.1) NISSAN MOTOR IBERICA F24.35.130/1			
(D.2)			
(D.3) CABSTAR 35.13			
(E) VWASHFF2481055092			
(F.1)			
(F.2) 3500 (F.3) 7000 (G)			
(I) 05.11.2015			
(J) N1			
(J.1) AUTOVEICOLO PER TRASPORTO SPECIFICO -USO DI TERZI			
(J.2) FS (FURGONE ATTREZZATO PER TRASPORTO RIFIUTI SOLIDI)			
(K) NAN6253EST003			
(L) 2 (N.1) (N.2)			
(N.3) (N.4) (N.5)			
(O.1) 3500 (O.2)			
(P.1) 2488,00 (P.2) 096,00 (P.3) GASOL			
(P.5) YD25			
(Q) (S.1) 3 (S.2)			
(U.1) (U.2)			
(V.1) (V.2)			
(V.3) 0,3600 (V.5) 0,0280			
(V.6) 1,50 (V.7) 266,0			
(V.9) 2003/76/CE-B			
			IMPOSTA DI BOLLO ASSOLTA IN MODI VIRTUALE

N° A027807SA15		(A) DV089DG	3
MARCA OPERATIVA DUPLICATO 99/SA/999999 CERTIFICATO DI APPROVAZIONE. DATA 05.12.2008 (02BA742748)) LUNGHEZZA 4,892 M LARGHEZZA 1,900 M RAPPORTO POTENZA/TARA = 38,400 KW/T PORTATA 1000 KG PNEUMATICI: 195/70 R15C 103/101N ANT. S POST. D REVISIONE EFFETTUATA CON ESITO *REGOLARE*. DATA 26.01.2015 (SAAJ70BMK5G) ELAB.UP SERVICE BITONTO.A VASCA RIB. POST.IDONEO AL CARICO COMPATTAZ.NE TRASP.E SCARICO R.S.U.STABILIZZ.POST MARCA SPIDER MOD.SWC50LPS MATR.881 DISPOS.ALZA VOLTA CONTENITORI LAMPEG SU CABINA.VISITA E PROVA ART.75 CDS. M.O. N. 02BA742748 DEL 05.12.2008 RISPETTA DIRETTIVA CEE 2003/76/CE-B (EURO 4) RAPP. TRASM. IN ALTERNATIVA:1/3,412 -CONSUMO IN LITRI / 100 KM PERCORSO URBANO 11,80; EXTRAURBANO 09,00; COMBINATO 10,10. MASSE MAX AMMESSE-ASSE ANT.KG. 01750 ASSE POST.KG. 02200 MASSA MASSIMA TOTALE DELLE COMBINA- ZIONI VEICOLO+RIMORCHIO = KG 07000.			

N° A027807SA15		(A) DV089DG	4



		REPUBBLICA ITALIANA		1
Ministero delle Infrastrutture e dei Trasporti DIPARTIMENTO PER I TRASPORTI, LA NAVIGAZIONE, GLI AFFARI GENERALI ED IL PERSONALE				
CARTA DI CIRCOLAZIONE		CQ 0328884		
<small>Permiso de circulacion. Orvoldningu o registri. Registrierungschein. Zulassungsschein. Registratsionnaya. Alcoa avkolonpise. Piltrengituzio. Eirpese. Registratsion sertifikat. Certificat d'immatriculacion. Registrovacija aplisiba. Registratsionna indovina. Papasini empilisti. Certificat de Registratsion. Krasnodobavje. Dovolazniy. Certificate de matricula. Orvoldningu o evidenciji. Promoto dovoljenje. Rekvizitsionnaya. Registratsionnaya. Promoto dovolje.</small>				
N°	A020592SA15	(A)	ED908KS	
(B)	06.07.2010			
(C.2.1)	METELLIA SERVIZI S.R.L. SOCIETA' UNIPERSONALE SRL			
(C.2.3)	VIALE GUGLIELMO MARCONI 52 CAVA DE' TIRRENI (SA) (03734100658)			

N°	A020592SA15	(A)	ED908KS	2
(D.1)	IVECO 140/120/E4			
(D.2)				
(D.3)				
(E)	ZCFA1EG1402561354			
(F.1)				
(F.2)	11990	(F.3)		(G)
(I)	31.07.2015			
(J)	N2			
(J.1)	AUTOVEICOLO PER TRASPORTO SPECIFICO -USO DI TERZI			
(J.2)	FG (FURGONE PER TRASPORTO SPECIFICO DI)			
(K)	NAN6220EST005AM			
(L)	2	(N.1)		(N.2)
(N.3)		(N.4)		(N.5)
(O.1)	(O.2)			
(P.1)	5880,00	(P.2)	160,00	(P.3) GASOL
(P.5)	F4AE3681B			
(Q)		(S.1)	3	(S.2)
(U.1)	87	(U.2)	2025	
(V.1)		(V.2)		
(V.3)	1,6300	(V.5)	0,0100	
(V.6)	1,00	(V.7)		
(V.9)	2006/51/CE			
				IMPOSTA DI BOLLO ASSOLTA IN MODO VIRTUALE

N°	A020592SA15	(A)	ED908KS	3
MARCA OPERATIVA DUPLICATO 07/SA/465411 LUNGHEZZA 6,597 M LARGHEZZA 2,350 M PORTATA 4170 KG PNEUMATICI: 245/70R19,5(136/134G)S-D REVISIONE EFFETTUATA CON ESITO *REGOLARE*.				
DATA 27.02.2015 (SA0001DCQ2Q) CARROZZERIA IDONEA PER IL CARICO, LA COMPATTAZIONE, IL TRASPORTO E LO SCA- RICO DI RIFIUTI SOLIDI URBANI. DUE OPERATORI POSSONO VIAGGIARE IN APPOSITI ALLOGGIAMENTI POSTERIORI DURANTE LA FASE DI RACCOLTA UTILIZZA NDO DISPOSITIVI DI SOSTEGNO (PEDANE- E RELATIVE MANIGLIE). VELOCITA MAX 30 KM/H. SEGNALAZIONE VISIVA A LUCE SUP- PLEMENTARE LAMPEGGIANTE GIALLA. M.O. N. 04FR414641 DEL 14.04.2010 RISPETTA LA DIRETTIVA 2006/51/CE RIF. 2005/55/CE RIGA B2 (EURO 5) MASSE MAX AMMESSE-ASSE ANT.KG. 04480 ASSE POST.KG. 08480 L'AUTOTELAIO E' PRODOTTO NEI SEGUENTI INTERASSI: DA 3105 A 6570 MM OPP. PNEUM.: 265/70R19,5(140/138G) OP. 285/70R19,5(140/137G) OP. 10R22,5(140/137G) SEGUE CAMBIO: OPPURE AUTOMATICO				

N°	A020592SA15	(A)	ED908KS	4
----	-------------	-----	---------	---

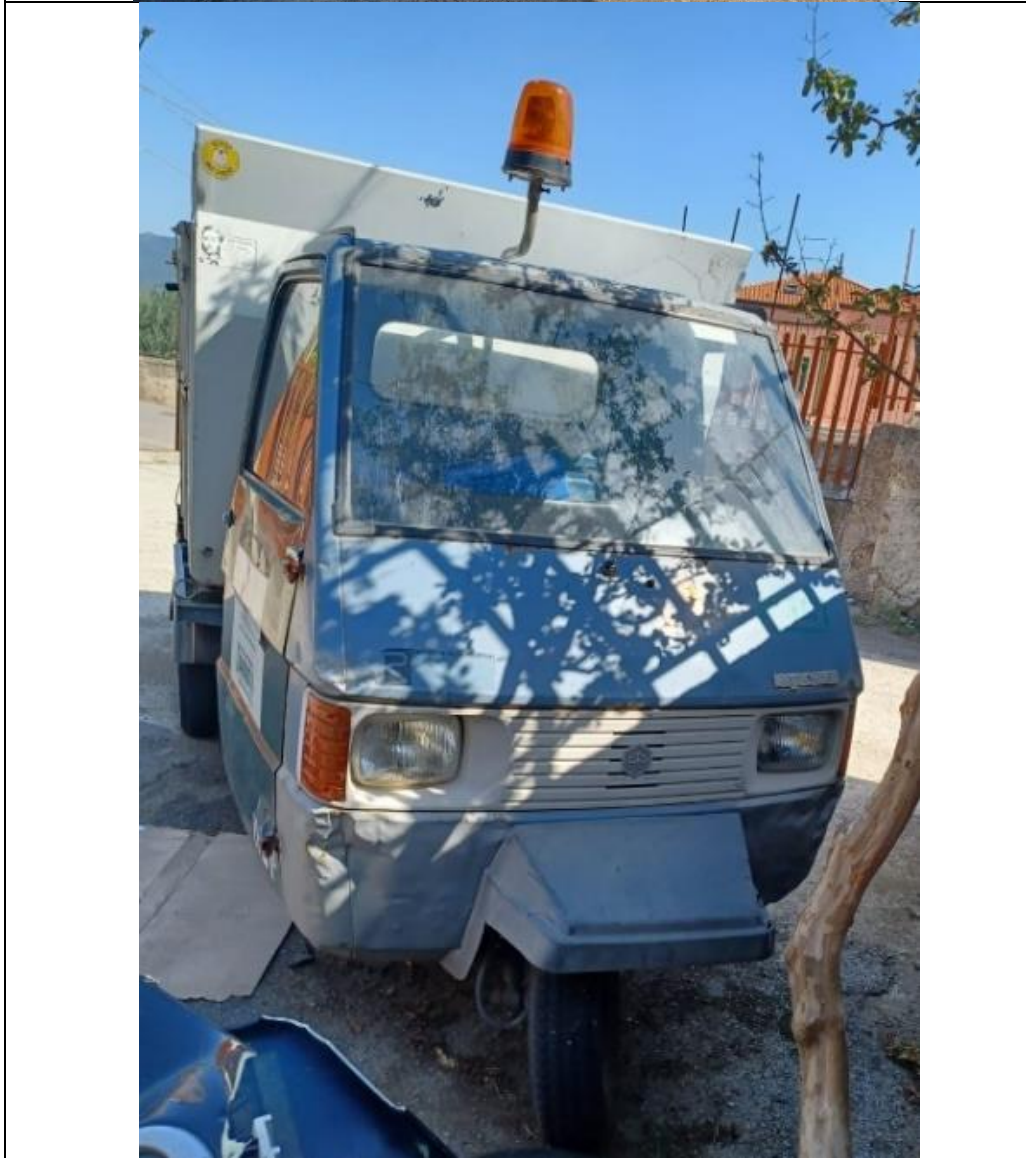



Piaggio APE TMP 703 ROSSI RVN1 sprovvisto di motore

<p>Mod. MC 839 P</p> <p>REPUBBLICA ITALIANA Ministero delle Infrastrutture e dei Trasporti DIPARTIMENTO PER I TRASPORTI, LA NAVIGAZIONE E GLI AFFARI GENERALI DEL PERSONALE</p> <p>CARTA DI CIRCOLAZIONE CT 0330706</p> <p>Numero di circolazione: PG142565 (A)</p> <p>(B) 18.12.1991</p> <p>(C.2.1) MEPELLIA SERVIZI S.R.L. SOCIETA' UNIPERSONALE SRL (C.2.2) VIALE GIUGLIELMO MARCONI 52 CAVA DE' TIRRENI (SA) 103734100658</p>	<p>N° M000203SA17 (A) PG142565 2</p> <p>(D.1) PIAGGIO ATM3T (APE TMP 703) ROSSI RVN1</p> <p>(D.2)</p> <p>(D.3)</p> <p>(E) ATM3T/3317 (F.1) (F.2) 1250 (P.3) (G) (I) 06.02.2017 (J)</p> <p>(J.1) TRICICLO PER TRASPORTO COSE -USO DI TERZI</p> <p>(J.2) MR (CASSONE RIBALTABILE)</p> <p>(K) 0E91372CBO</p> <p>(L) 2 (N.1) (N.2) (N.3) (N.4) (N.5) (O.1) 10.2 (P.1) 218,00 (P.2)007,50 (P.3)MISCELA (P.5) ATM2M (Q) 0,0060 (S.1) 2 (S.2) (U.1) (U.2) (V.1) (V.2) (V.3) (V.4) (V.5) (V.6) (V.7) (V.9)</p> <p>IMPOSTA DI BOLLO ASSOLTA IN MODI VIRTUALE</p>	<p>SIGNIFICATO DEI CODICI COMUNITARI ARMONIZZATI</p> <p>(A) Numero di identificazione (B) Data della prima immatricolazione del veicolo (C) Tipo di veicolo (D) Designazione del veicolo (E) Designazione del veicolo (F) Designazione del veicolo (G) Designazione del veicolo (H) Designazione del veicolo (I) Data di scadenza della carta di circolazione (J) Tipo di veicolo (K) Codice di identificazione del veicolo (L) Numero di assi (M) Numero di assi (N) Numero di assi (O) Numero di assi (P) Prezzo di acquisto (Q) Prezzo di acquisto (R) Prezzo di acquisto (S) Prezzo di acquisto (T) Prezzo di acquisto (U) Prezzo di acquisto (V) Prezzo di acquisto (W) Prezzo di acquisto (X) Prezzo di acquisto (Y) Prezzo di acquisto (Z) Prezzo di acquisto</p>	<p>REVISIONI (Art. 80 del D.L. n. 30-4-1982 N. 285)</p> <p>PG 142565 SA/37 REVISIONE DEL 17/05/2017 ESITO REGOLARE SCADENZA 05/2023</p> <p>PG 142565 SA/37 REVISIONE DEL 25/04/2018 ESITO REGOLARE SCADENZA 04/2024</p> <p>SAAJ70B98SV KW 41213 SAAJ70B98SV</p> <p>SAAJ70B98SV KW 41213 SAAJ70B98SV</p>
<p>N° M000203SA17 (A) PG142565 3</p> <p>MARCA OPERATIVA DUPLICATO 99/SA/999999</p> <p>LUNGHEZZA 3,490 M LARGHEZZA 1,490 M</p> <p>POTATA 600 KW</p> <p>TIPO CAMBIO: MECCANICO</p> <p>PNEUMATICI:</p> <p>4,00 R 12 PR8</p> <p>REVISIONE EFFETTUATA CON ESITO</p> <p>*REGOLARE*</p> <p>DATA 23.04.2015 (SAAJ70BMP2W)</p> <p>ALLESTIMENTO RVN1 N.0006</p> <p>M.O. N. 99SA999999 DEL 18.12.1991</p> <p>DB=106 A 3330 G/MIN.</p>	<p>N° M000203SA17 (A) PG142565 4</p>		

Vasche da 5 mc

LE008442, LE008443, LE008444, LE008445

Foto Vasche Locatelli al momento dell'acquisto

